

# Renta Petrolera y Uso del Canon en Loreto

Claudia Viale  
RWI

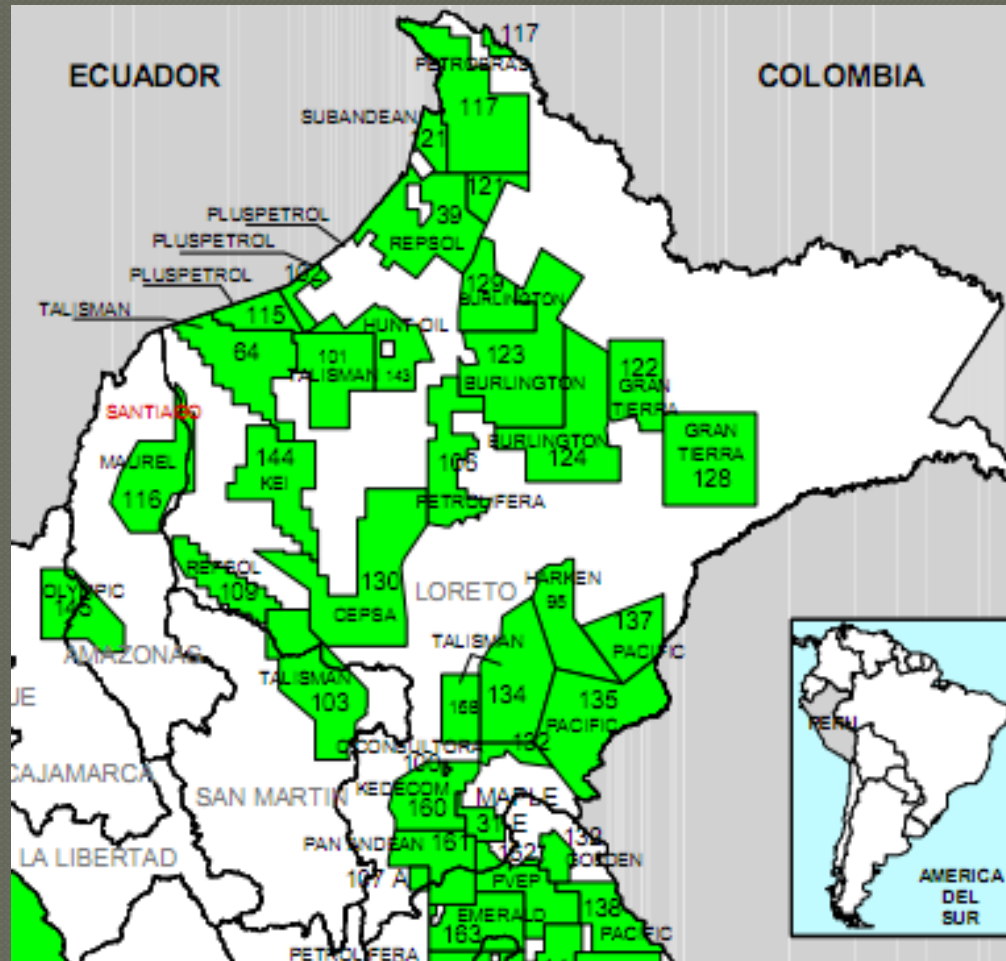

# Lotes en Exploración



# Importancia del Petróleo de Loreto para el Perú

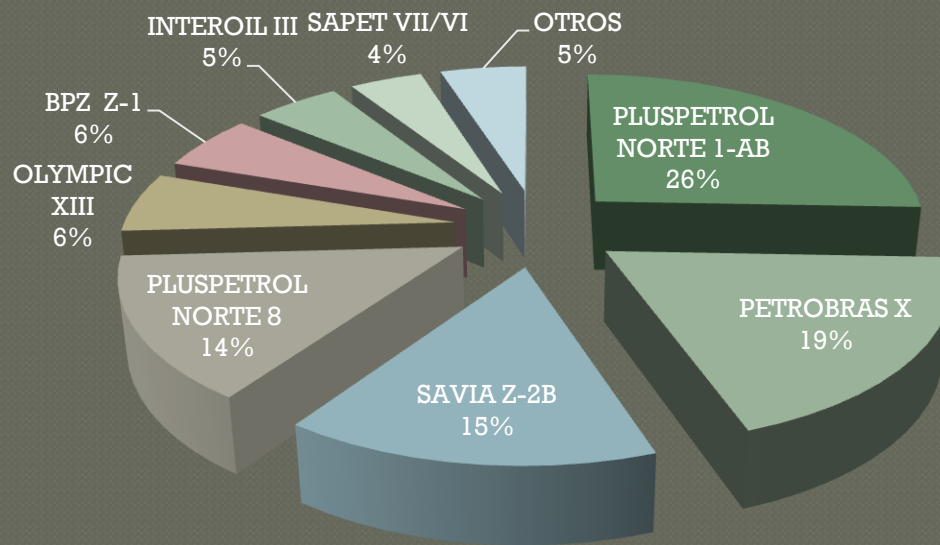

Acumulado Enero – Agosto 2011

Fuente: Perupetro, Estadística Petrolera

# Evolución de la Producción de Petróleo en Loreto



# Reservas de Petróleo en Loreto Hoy

Lote	Empresa	Probadas desarrolladas	Probadas no desarrolladas	Probables	Posibles
1AB	Pluspetrol	62,654	14,684	196,616	76,635
8	Pluspetrol	45,786	8,694	26,796	65,469
67	Perenco	15,400	83,600	120,000	123,000
31-E	Maple	-	-	275,000	110
39	Repsol	-	-	150,000	200,000
64	Talisman	267	500	1,000	8,000

Fuente: Libro de Reservas, MINEM 2010

# Canon Petrolero en Loreto

- 1976: Se establece el canon petrolero en Loreto. Fue el primero en el Perú – 10% del valor de producción petrolera.
- 1982: Se crea el sobre canon petrolero para Ucayali – 2.5% adicional del valor de producción petrolera.
- Distribución:

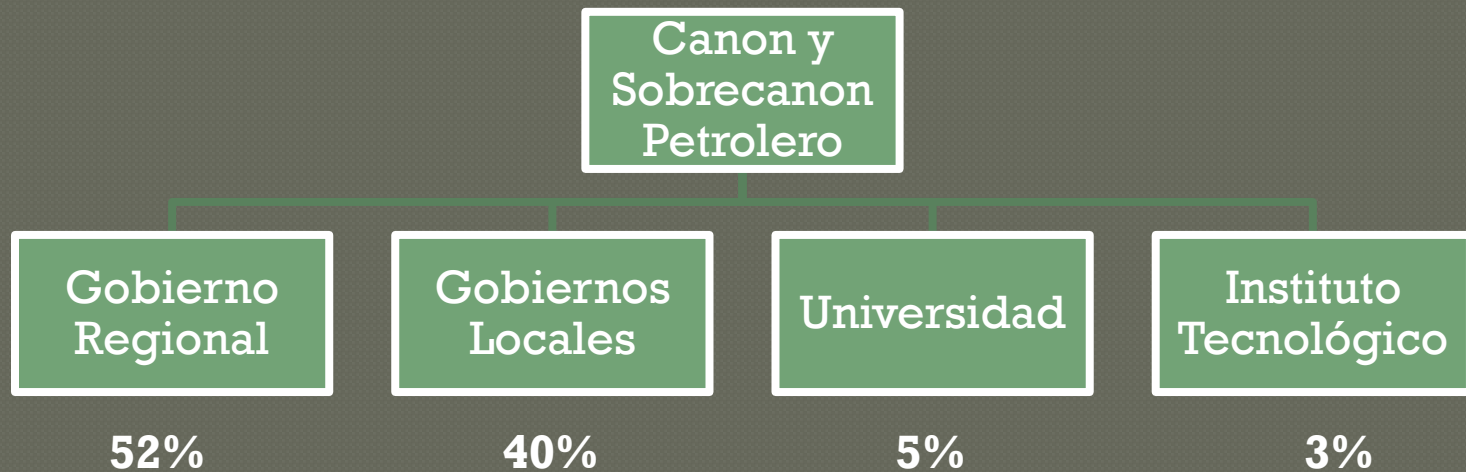

# Evolución del Canon Petrolero

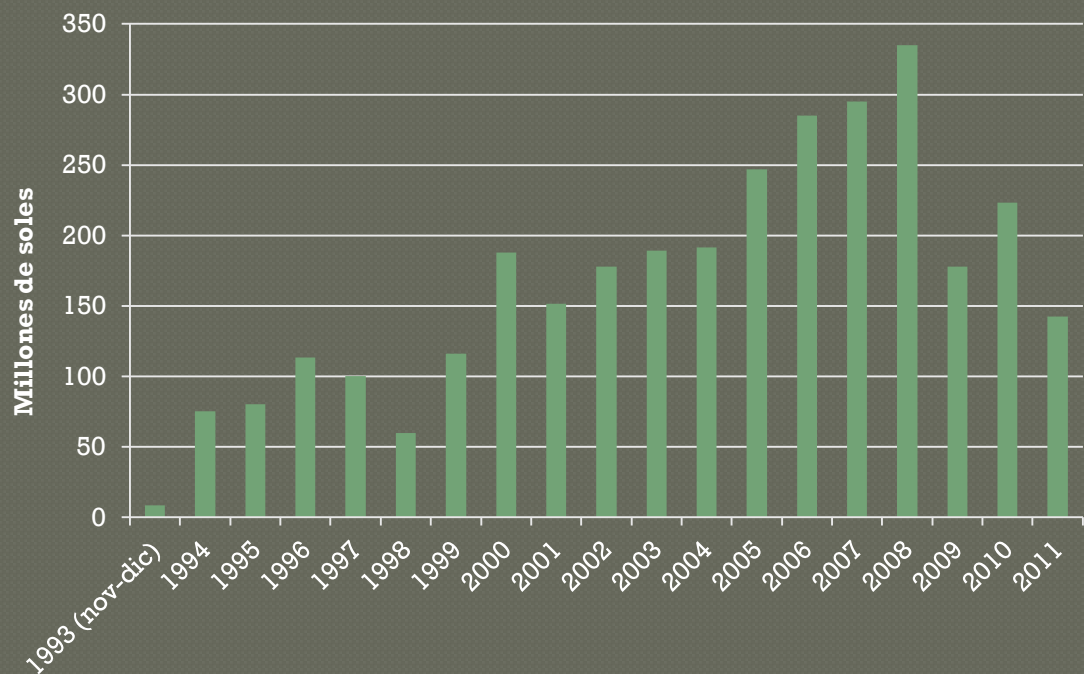

**Acumulado 1993-2011:  
S/. 3,155 Millones de Soles**

Fuente: Perupetro, estadísticas



# Uso del Canon Petrolero

---

Ley N° 21679 : “los recursos del canon petrolero de Loreto se aplicarán en forma integral al desarrollo socioeconómico del departamento”

D.U. N° 028-2006:

- a) Financiamiento o cofinanciamiento de proyectos u obras de infraestructura de impacto regional y local.
- b) Se destinará el 5% para financiar o cofinanciar proyectos de inversión pública y gasto social en las comunidades ubicadas dentro de la zona de explotación.

D.U N° 013-2007:

- a) Autoriza para el 2007, la contratación de docentes en los Gobiernos Regionales con recursos provenientes del Canon y Sobrecanon.

# Uso del Canon Petrolero

ENERO-SEPTIEMBRE 2011

## Gobierno Regional de Loreto

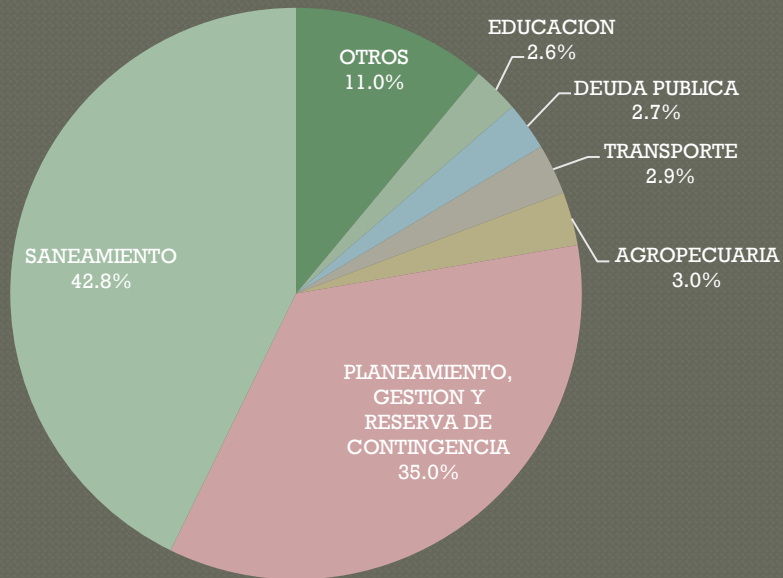

## Gobiernos Locales de Loreto

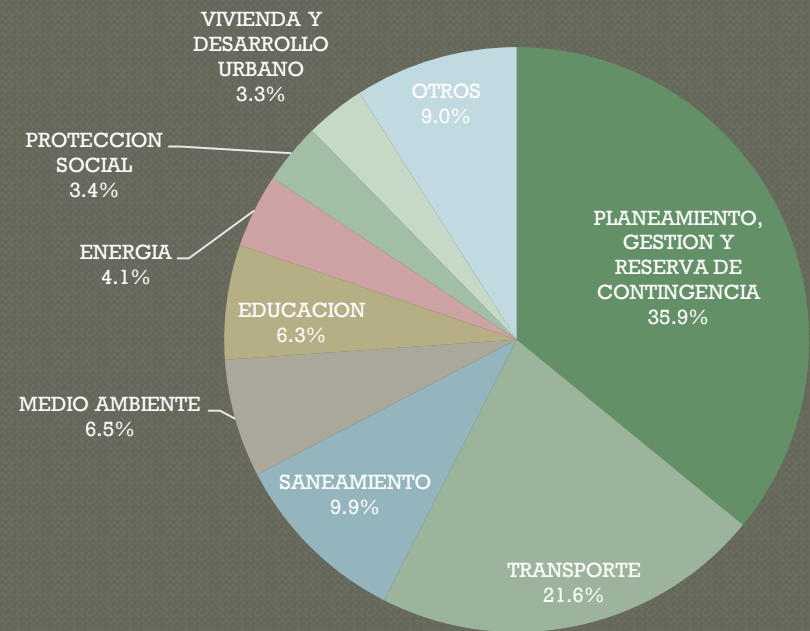

Fuente: MEF, Transparencia Económica

# Estimación de Producción Futura de Petróleo

Lote	Producción anual aproximada (a)	Reservas probadas no desarrolladas (b)	Reservas probadas no desarrolladas + probables + posibles (c)	Duración mínima en años (b)/(a)	Duración máxima en años (c)/(a)
1AB	6,826	14,684	287,935	2.2	42.2
8	4,273	8,694	100,959	2.0	23.6
67	6,826	83,600	326,600	12.2	47.8

\*En miles de barriles

Asumiendo que el lote 67 produce anualmente lo mismo que el 1AB

# Temas de Debate

---

- Impacto de la inversión canon petrolero hasta ahora.
- Impactos ambientales de lotes 1AB y 8.
- Vencimiento del contrato de explotación del Lote 1AB en el 2013. ¿Posibilidad de renegociar condiciones?
- Visión de desarrollo de Loreto. ¿Utilizar canon petrolero para diversificar la economía de la región?